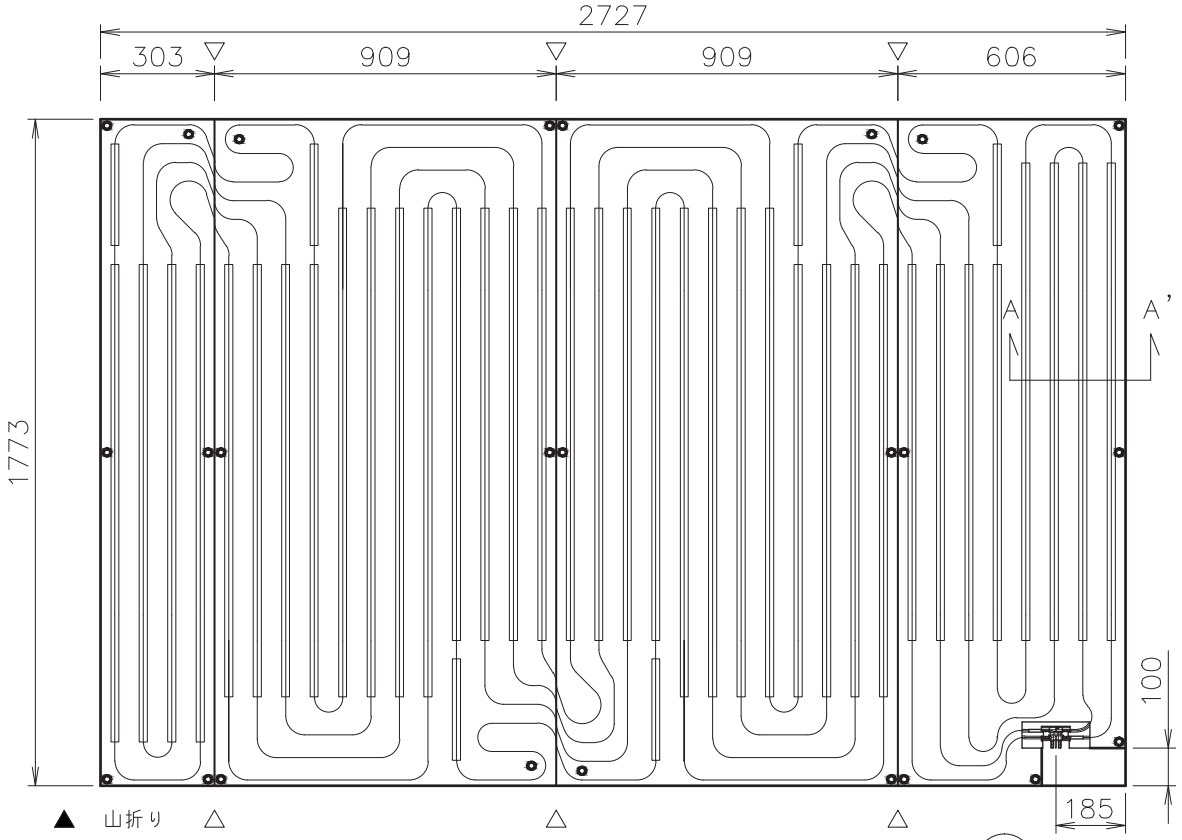

項目		仕様
名称		小根太なし温水マット(高放熱タイプ)
品名コード		UFM−12EC−D1827(R)
外形寸法（ｍｍ）		2727×1773×12
有効放熱面積（m²）		4.83
質量（ｋｇ）		6.5
ヘッダー		樹脂ヘッダーX
ヘッダー位置		右下、 右端から185ｍｍ、 マット内側に100ｍｍ
梱包方法		段ボール梱包
放熱管	材質	架橋ポリエチレン管
	管ピッチ（ｍｍ）	75.75
	配管サイズ（ｍｍ）	内径5.0　外径7.2
	放熱補助部材	U字アルミ
基材	放熱材	アルミ箔（40μｍ）
	断熱材	ポリスチレン発泡体（20倍）
	裏面材	なし
投入熱量（72℃）		755W/枚
上面放熱量（72℃）		552W/枚
設計関係	標準流量	1.0L/min
	最高使用温度	80℃
	最高使用圧力	0.2MPa
	標準流量抵抗	30.7 kPa
	保有水量	1.40L

配管ガイド詳細図　1／10

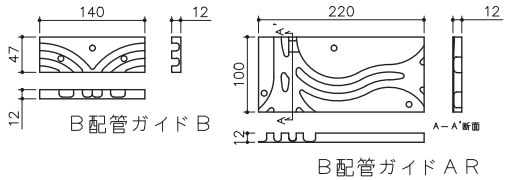

品番	品　　名	仕様・材質
Ⓕ	放熱補助部材	U字アルミ箔
Ⓔ	ホースバンド	みがき特殊帯鋼（S60CM）
Ⓓ	ヘッダー	樹脂
Ⓒ	表面材	アルミ箔（40μｍ）
Ⓑ	本体	ポリスチレン発泡体（20倍）
Ⓐ	放熱管	架橋ポリエチレン

A−A' 詳細図　1／2

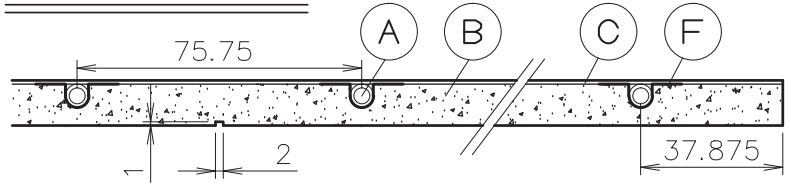

ヘッダー部詳細図

1／10

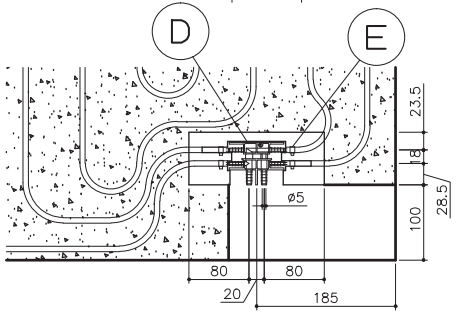

受領印	東邦ガス株式会社	
	設置方式	スラブ直貼り方式
	名　　称	小根太なし温水マット(高放熱タイプ)
	東邦型式	UFM−12EC−D1827(R)
	メーカー型式	UFM−12EC−D1827(R)

TOHO GAS

整理No.